

**Agenzia del Territorio
CATASTO FABBRICATI
Ufficio Provinciale di
Catania**

Dichiarazione protocollo n. CT0166712 del 21/03/2011

Planimetria di u.i.u. in Comune di Catania

Via Cancelliere

civ. 7

Identificativi Catastali:

Sezione:

Foglio: 69

Particella: 6265

Subalterno: 11

Compilata da:
Basile Giuseppe

Iscritto all'albo:
Geometri

Prov. Catania

N. 2248

Scheda n. 1

Scala 1:200

PIANO S1

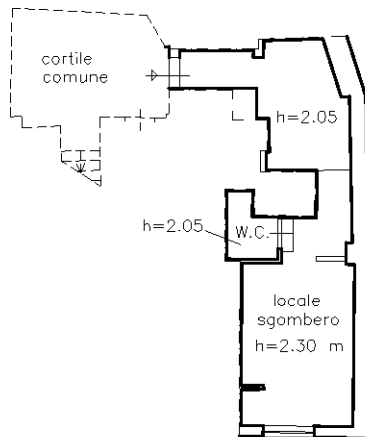

VIA CANCELLIERE

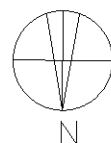

Ultima planimetria in atti