

**Agenzia del Territorio
CATASTO FABBRICATI
Ufficio Provinciale di
Catania**

Dichiarazione protocollo n. CT0166712 del 21/03/2011

Planimetria di u.i.u. in Comune di Catania

Via Cancelliere

civ. 7

Identificativi Catastali:

Sezione:
Foglio: 69
Particella: 6265
Subalterno: 10

Compilata da:
Basile Giuseppe
Iscritto all'albo:
Geometri

Prov. Catania

N. 2248

Scheda n. 1

Scala 1:200

PIANO S1

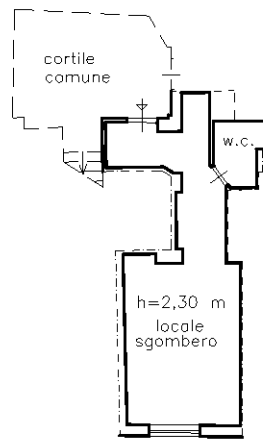

VIA CANCELLIERE

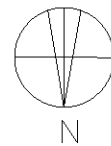

Catasto dei Fabbricati - Situazione al 28/11/2023 - Comune di CATANIA (C351) - < Foglio 69 - Particella 6265 - Subalterno 10 >
VIA CANCELLIERE n. 7 Piano S1

Ultima planimetria in atti